Technical News

2021 年 10 月 26 日

A-2021068

販売中止のご案内

東京センサ製品 E07BK1 形 エッジスイッチ

東京センサ製品 E07BK1 形エッジスイッチの販売中止についてご案内いたします。

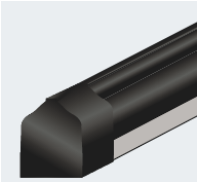

実施時期

最終ご注文受付日：2022 年2月 28 日（月）※

最　終　出　荷　日：2022 年3月 30 日（水）

※実施時期前であっても、在庫が無くなりしだい受注を終了させていただきます。

対象製品

東京センサ製品　E07BK1形エッジスイッチ　全36機種

推奨代替機種

現在開発中のE30BK1形を推奨代替機種とします。推奨代替製品との仕様比較については 別紙をご覧ください。

販売中止理由

製品統廃合のため（E30BK1 形へ統合）

推奨代替品との仕様比較

	販売中止品	推奨代替品
形番	E07BK1 形	E30BK1 形
外観	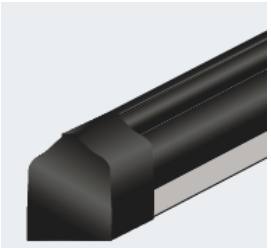	
断面図	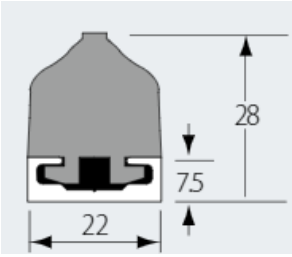	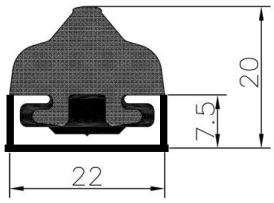
最大長	2,400mm	2,400mm
質量*	約 600g／m	約 600g／m
外被材質／エンドキャップ材質	NBR／NBR	NBR／NBR
動作荷重* （φ80 テストピースで測定）	50N	150N 以下

*は参考値です。

E30BK1 形は 2022 年 1 月に発売予定です。記載内容は予告なしに変更する場合があります。